

Monteringsvejledning

DK/Monteringsvejledning.....	2
SE/Installations instruktioner.....	3
NO/Installasjonsveiledning.....	4
NL/Installatie instructies.....	5
EN/Installation instructions.....	6

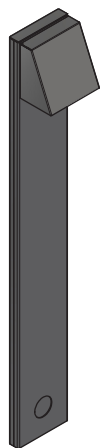

FIX



FELIX



LUKAS-300



LUKAS-250

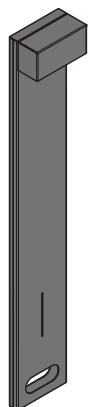

LUKAS-200



Monteringsvejledning

Ved udpakning og montering af lampen bør de være opmærksom på at de ikke skrammer eller ridser lampen med kniv, skruetrækker o. lign. Kontroller indholdet i pakken med det samme, eventuelle reklamationer mod lampen eller manglende dele skal ske til deres forhandler snarest muligt efter købet. Husk at medbringe deres faktura.

Garanti

Garantien på lampen følger købeloven. Dog ydes der 10 års garanti mod rustgennemslag på lampens udvendige metaldele. Hvis de mod forventning får behov for at gøre brug af garantien, skal de henvende dem til den forhandler hvor de har købt lampen. Husk at medbringe faktura eller kvittering.

Miljø

Lampen er produceret med størst mulig hensynstagen til beskyttelse af både det yder miljø såvel som arbejdsmiljø. Hvis de engang med tiden vælger at udskifte deres lampe, bør de sikre dem, at den afleveres til genanvendelse. Emballagen er i størst mulig omfang genbrugsmaterialer, som de bør sikre dem afleveres til genbrug.



FIX
Art.Nr. 196-2xx



FELIX
Art.Nr. 198-2xx



LUKAS-300
Art.Nr. 164-2xx



LUKAS-250
Art.Nr. 163-2xx



LUKAS-200
Art.Nr. 165-2xx

Monteringsvejledning:



deres nye lampe skal monteres i henhold til de, til enhver tid gældende lovkrav.

Afbryd strømmen på hovedafbryderen inden monteringen.

Lampen må KUN installeres af en aut. elinstallatør.

1. Masten anbringes forsvarligt i jorden eller andet underlag og bør minimum graves 0,5m ned i jorden. Vær opmærksom på jordens/underlagets beskaffenhed, er jorden meget løs f.eks. sandjord, bør det overvejes at faststøbe masten for at undgå at lampen "vælder" med tiden.

For at modvirke jordfugt og kondens anbefaler vi at masten isoleres indvendigt, til dette formål kan der anvendes isoleringsindsats, (tilbehør), rockwool el.lign. Bemærk! Anvend IKKE leca, da dette kan medføre korrosion på galvaniseringen. Må ikke monteres i områder med træflis, da syreindholdet i flisen ødelægger galvaniseringen og masten dermed vil ruste. Der ydes ingen rustgaranti på mast som er monteret i områder med træflis.

2. Bagpladen på armaturet fastgøres på masten med 3 x M4 maskinskruer.
3. Tilslut bagpladen til deres elinstallation gennem egnede kabler mellem klemrække og elinstallation.
Grøn/Gul ledning skal monteres til jordklemmen som dermed er forbundet til lampens metaldele og beskytter mod elektrisk chok.
4. Lyskilden monteres i fatningen ved FIX og FELIX. (Lyskilderne er fast integreret i LUKAS-200, LUKAS-250 og LUKAS-300.)
5. Fronten fastgøres på bagpladen ved at hægte overkanten og lade de 2 M4 maskinskruer, som sidder fastmonteret på fronten, falde ned i udskæringen på bagpladen. Polycarbonatglasset sættes indover maskinskruerne hvorefter de spændes således at fronten og polycarbonatglasset er fastgjort.
6. For eventuelle yderligere spørgsmål, kontakt da venligst deres forhandler.

Elektrisk og elektronisk udstyr indeholder materialer, komponenter og stoffer, der kan være skadelige for menneskers sundhed og for miljøet, hvis kasseret elektrisk og elektronisk udstyr ikke håndteres korrekt.

Elektrisk og elektronisk udstyr er mærket med nedenstående overkrydsede skraldespand. Den symboliserer, at elektrisk og elektronisk udstyr ikke må bortskaffes sammen med usorteret husholdningsaffald, men skal indsamles særskilt

Alle kommuner har etableret indsamlingsordninger, hvor elektrisk og elektronisk udstyr gratis kan afleveres af borgerne på genbrugsstationer og andre indsamlingssteder eller bliver afhentet direkte fra husholdningerne. Nærmere information kan fås hos kommunens tekniske afdeling.





Installations instruktioner

När du packar upp och monterar lampan ska du vara noga med att inte repa eller repa lampan med kniv, skruvmejsel och liknande. Kontrollera omedelbart innehållet i förpackningen, eventuella klagomål mot lampan eller saknade delar måste göras till din återförsäljare så snart som möjligt efter köpet. Kom ihåg att ta med din faktura.

Garanti

Garantin på lampan följer köplagen. Det finns dock 10 års garanti mot rostinträngning på lampans utvändiga metalldelar. Om du överväntat behöver använda garantin, kontakta återförsäljaren där du köpte lampan. Kom ihåg att ta med faktura eller kvitto.

Miljö

Lampan är tillverkad med största möjliga hänsyn för att skydda såväl den tillhandahållande miljön som arbetsmiljön. Om du någon gång väljer att byta ut din lampa bör du se till att den returneras för återvinning. Förpackningen är så långt det är möjligt återvunnet material som du bör se till att returneras för återvinning.



FIX
Art.Nr. 196-2xx



FELIX
Art.Nr. 198-2xx



LUKAS-300
Art.Nr. 164-2xx



LUKAS-250
Art.Nr. 163-2xx



LUKAS-200
Art.Nr. 165-2xx

Installations instruktioner:



Deras nya lampa måste alltid installeras i enlighet med gällande lagkrav.

Koppla bort strömmen till huvudströmbrytaren före montering.

Lampan får ENDAST installeras av en auktoriserad elektriker.

1. Masten ska vara säkert placerad i marken eller annan yta och bör grävas minst 0,5m ner i marken. var medveten jordens/substratets beskaffenhet, jorden är mycket lös t.ex. sandjord bör man överväga att gjuta masten för att undvika att lampan "velter" med tiden.

För att motverka jordfuktighet och kondens rekommenderar vi att masten isoleras på insidan, för detta ändamål kan den användas isoleringsinlägg, (tillbehör), stenull mm. Notera! ANVÄND INTE leca då detta kan orsaka korrosion på galvaniseringen. Installera inte i områden med träflis, eftersom syrahalten i flisen förstör galvaniseringen och masten rostar. Det finns ingen rostgaranti på master som är monterade i områden med träflis.
2. Armaturens bakplatta fästs i masten med 3 st M4 maskinskruvar.
3. Anslut bakplattan till din elinstallation genom lämpliga kablar mellan plint och elinstallation.
Grön/gul ledning ska monteras på jordplinten som därmed är ansluten till lampans metalldelar och skyddar mot elektriska stötar.
4. Ljuskällan är monterad i uttaget för FIX och FELIX. (Ljuskällorna är permanent integrerade i LUKAS-200, LUKAS-250 och LUKAS-300.)
5. Fronten fästs på bakplåten genom att haka fast överkanten och låta de 2 M4 maskinskruvarna, som är monterade på framsidan, falla ner i urtaget på bakplåten. Polykarbonatglaset sätts in i maskinskruvarna, varefter de dras åt så att fronten och polykarbonatglaset fästs.
6. För ytterligare frågor, vänligen kontakta din återförsäljare.



Installasjonsveiledning

Ved utpakking og montering av lampen bør de være forsiktige med å ikke ripe eller ripe opp lampen med kniv, skrutrekker og lignende. Sjekk innholdet i pakken umiddelbart. Eventuelle klager på lampen eller manglende deler bør rettes til forhandleren så snart som mulig etter kjøpet. Husk å ta med fakturaen deres.

Garanti

Garantien på lampen følger kjøpsloven. Det er imidlertid 10 års garanti mot rustinntrengning på lampens utvendige metalleder. Hvis de uventet trenger å benytte seg av garantien, bør de kontakte forhandleren der de kjøpte lampen. Husk å ta med faktura eller kvittering.

Miljø

Lampen er produsert med størst mulig omtanke for beskyttelse av både leverandørmiljøet og arbeidsmiljøet. Hvis de til slutt velger å bytte ut lampen, bør de forsikre dem om at den vil bli returnert for resirkulering. Emballasjen er, så langt det er mulig, resirkulerte materialer, som de bør sørge for overlevert til gjenvinning.



FIX
Art.Nr. 196-2xx



FELIX
Art.Nr. 198-2xx



LUKAS-300
Art.Nr. 164-2xx



LUKAS-250
Art.Nr. 163-2xx



LUKAS-200
Art.Nr. 165-2xx

Installasjonsveiledning:



Deres nye lampe må installeres i samsvar med gjeldende lovkrav til enhver tid.

Koble fra strømmen til hovedbryteren før montering.

Lampen kan KUN installeres av en autorisert elektriker.

1. Masten skal være forsvarlig plassert i bakken eller annen overflate og bør graves minst 0,5 m ned i bakken. vær oppmerksom jordsmonnets/substratets beskaffenhet, jorda er veldig løs f.eks. sandjord bør det vurderes å støpe masten for å unngå at lampen "velter" med tiden.

For å motvirke jordfuktighet og kondens anbefaler vi at masten isoleres innvendig, til dette kan det benyttes isolasjonsinnlegg (tilbehør), steinull eller lignende. Merk! IKKE bruk leca da dette kan forårsake korrosjon på galvaniseringen. Ikke monter inn områder med flis, da syreinnholdet i flisen ødelegger galvaniseringen og masten vil dermed ruste. Det er ingen rustgaranti på master som er montert i områder med flis.

2. Fest bakplaten til armaturet til masten med 3 x M4 maskinskruer.
3. Koble bakplaten til deres elektriske installasjon gjennom passende kabler mellom rekkeklemmen og den elektriske installasjonen. **Grønn/gul ledning skal monteres til jordklemmen som dermed kobles til lampens metalleder og beskytter mot elektrisk støt.**
4. Lyskilden monteres i stikkontakten for FIX og FELIX. (Lyskildene er permanent integrert i LUKAS-200, LUKAS-250 og LUKAS-300.)
5. Fest fronten til bakplaten ved å hekte overkanten og la de 2 M4 maskinskrueene, som er festet foran, falle ned i utskjæringen på bakplaten. Polykarbonatglasset settes inn i maskinskrueene, hvoretter de strammes til slik at fronten og polykarbonatglasset festes.
6. For ytterligere spørsmål, vennligst kontakt deres forhandler.



Installatie instructies

Bij het uitpakken en monteren van de lamp moeten ze oppassen dat ze de lamp niet krassen of krassen met een mes, schroevendraaier en dergelijke. Controleer onmiddellijk de inhoud van de verpakking, eventuele klachten over de lamp of ontbrekende onderdelen dienen zo spoedig mogelijk na aankoop bij hun dealer te worden gemeld. Vergeet niet hun factuur mee te nemen.

Garantie

De garantie op de lamp volgt de Inkoopwet. Er is echter een garantie van 10 jaar tegen roestpenetratie op de externe metalen onderdelen van de lamp. Indien zij onverhoopt toch gebruik moeten maken van de garantie, dienen zij contact op te nemen met de dealer waar zij de lamp hebben gekocht. Vergeet niet een factuur of kwitantie mee te nemen.

Omgeving

De lamp is geproduceerd met de grootst mogelijke aandacht voor de bescherming van zowel de zorgende omgeving als de werkomgeving. Als ze er uiteindelijk voor kiezen hun lamp te vervangen, moeten ze ervoor zorgen dat deze wordt teruggestuurd voor recycling. De verpakkingen zijn, voor zover mogelijk, gerecyclede materialen, die zij dienen in te leveren voor recycling.



FIX
Art.Nr. 196-2xx



FELIX
Art.Nr. 198-2xx



LUKAS-300
Art.Nr. 164-2xx



LUKAS-250
Art.Nr. 163-2xx



LUKAS-200
Art.Nr. 165-2xx

Installatie instructies:



Hun nieuwe lamp moet te allen tijde worden geïnstalleerd in overeenstemming met de geldende wettelijke vereisten.

Koppel de stroom naar de hoofdschakelaar los voor montage.

De lamp mag UITSLUITEND worden geïnstalleerd door een bevoegde elektricien.

1. De mast moet stevig in de grond of een ander oppervlak worden geplaatst en moet minimaal 0,5 m in de grond worden gegraven. Pas op de aard van de grond/substraat, de grond is erg los b.v. zandgrond, moet worden overwogen om de mast te werpen om te voorkomen dat dat de lamp met de tijd "omvalt".

Om bodemvocht en condensatie tegen te gaan adviseren wij de mast aan de binnenzijde te isoleren, hiervoor kunnen isolatie-inserts (accessoires), steenwol of iets dergelijks worden gebruikt. Opmerking! Gebruik leca NIET omdat dit corrosie op de galvanisatie kan veroorzaken. Niet monteren gebieden met houtsnippers, omdat het zuurgehalte van de tegel de galvanisatie vernietigt en de mast dus zal roesten. Er is geen roestgarantie op masten die zijn gemonteerd in gebieden met houtsnippers.
2. Bevestig de achterplaat van het armatuur aan de mast met 3 x M4 machineschroeven.
3. Verbind de achterplaat met hun elektrische installatie via geschikte kabels tussen het klemmenblok en de elektrische installatie. **Groen/gele draad moet worden gemonteerd op de aardklem die dus is verbonden met de metalen delen van de lamp en beschermt tegen elektrische schokken.**
4. De lichtbron wordt gemonteerd in de fitting voor FIX en FELIX. (De lichtbronnen zijn permanent geïntegreerd in LUKAS-200, LUKAS-250 en LUKAS-300.)
5. Bevestig het front aan de achterplaat door de bovenrand in te haken en de 2 M4 machineschroeven, die aan de voorkant zijn bevestigd, in de uitsparing op de achterplaat te laten vallen. Het polycarbonaat glas wordt in de machineschroeven gestoken, waarna ze worden vastgedraaid zodat het front en het polycarbonaat glas vast zitten.
6. Voor verdere vragen kunt u contact opnemen met hun dealer.



Installation instructions

When unpacking and mounting the Lamp you should be careful not to injure or scratch the Lamp with knives, screwdriver etc. Check straight away the content of the package; any complaints against the Lamp or missing parts shall be done to your dealer soonest possible after the purchase. Remember to bring your invoice or receipt.

Warranty

The warranty is following the laws regarding the purchase. Furthermore we present a 10-year anti corrosion warranty on the external metal parts of the lamp. Should you need to make use of the warranty, this shall be done to your dealer. Remember to bring your invoice or receipt.

Environment

The Lamp is produced so that both external and working-environment is protected in the best possible way. If you someday should choose to change your Lamp to a newer model, you should make sure that the old model is being delivered to recycling. The packing consists mostly of reusable parts, which you also should make sure is delivered to recycling.



FIX
Art.Nr. 196-2xx



FELIX
Art.Nr. 198-2xx



LUKAS-300
Art.Nr. 164-2xx



LUKAS-250
Art.Nr. 163-2xx



LUKAS-200
Art.Nr. 165-2xx

Installation instructions:



Your new lamp must be mounted according to the current provisions.
Turn off the power supply on the main terminal before mounting your lamp.
The lamp may ONLY be installed by an authorized electrician.

- The pole is placed firmly into the ground or other foundation should be dug at least 0.5m into the ground. Pay attention to the soil/ground surface. If the soil is very loose eg. sandy soil, you should consider casting the pole to avoid the lamp "tipping" over time.

In order to prevent ground moisture and condensation, we recommend that the pole is isolated on the inside. For this purpose you can e.g. use rockwool or our insulation block (accessories). Please note! Do NOT use leca, as this may cause corrosion on the galvanisation. Do not install in areas with wood chips as the acid content of the tile will destroy the galvanisation which will make the pole rust. There is no rust warranty on lamps installed in areas with wood chips.
- The back plate is attached into the corresponding mast with 3 x M4 screws.
- Attach the rear plate to your electrical installation through suitable cables between the binding screw and the electrical installation.
Green/Yellow wire is to be mounted to the earth binding screw, which thereby connect to the metal parts of the lamp and protects against electrical shock.
- Mount the light source in the holder for FIX and FELIX. (The light sources are permanently integrated in LUKAS-200, LUKAS-250 and LUKAS-300.)
- The front plate is attached to the rear plate by hooking the top and letting the 2 M4 machine screws, which are fixed on the front plate, drop down into the recess on the rear plate.
The polycarbonate glass is placed on top of the machine screws and thereafter tightened so that the front plate and the polycarbonate glass is fixed.
- For further questions, please contact your supplier.